

NİHAVEND

VOKAL PARTİ *Kapanmaz Bir Yara Gibi* Hüsni Özkartal
TEMPO DI BOLERO

INTRO.



KA PAN MAZ BİR YA RA Gİ Bİ

SEV GİN SAK LI DIR İ ÇİM DE

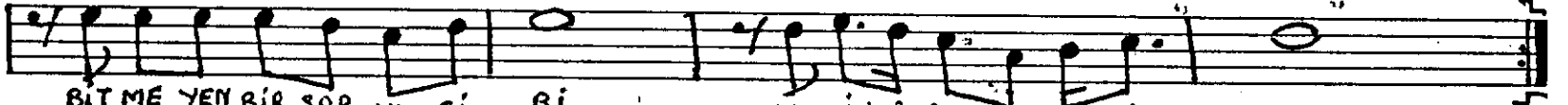

BIT ME YEN BİR ŞAR KI Gİ Bİ

SE NİN A DİM HEP Dİ LİM DE

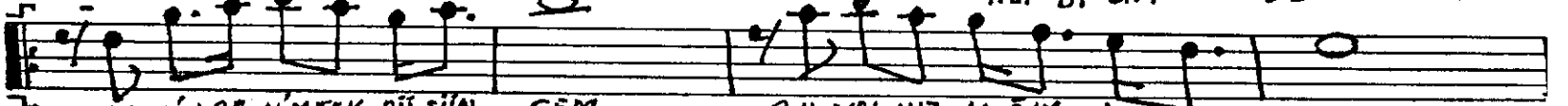

SEN SİN BE NİM TEK DÜ ŞÜN CEM

BU YAL NIZ LI GİM İ ÇİN DE



HER YER DE HER AN SEN YAR SİN
SEN YA NIM DA SİN

SÖY LE NE VAR SEN DE BÖY LE



SÖY LE NE VAR SEN DE BÖY LE

ÖZ LÜ YU RUM İ NAN SE Nİ

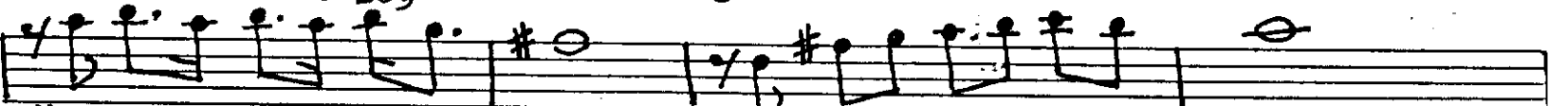

ÖZ LEM LE RİN Ö TE SİN DE

SE Vİ YO RUM BİL Kİ SE Nİ

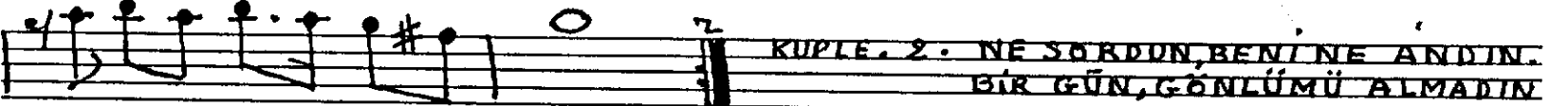

Ö LESİ YE Ö LESİ YE

KUPLE. 2. NE SORDUN, BENİ NE ANDIN.

BİR GÜN, GÖNLÜMÜ ALMADIN

BENİ, SEVİYORSUN DİYE

YILLARCA, SANA ALDANDIM

NAKARAT. ÖZLÜYÖRÜM İNAN SENİ.

ÖZLEMLERİN ÖTESİNDE.

SEVİYÖRÜM BİL Kİ SENİ.

ÖLESİYE, ÖLESİYE.

AĞLADIM, SORDUM ÇÜNLERCE

HEP, YOLLARINI GÖZLEDİM

BON BOŞ SOKAKLARA, BAKIP

ÜMİTLE, SENİ BEKLEDİM.

6.10.1983

ÇİFTENAYUZLU

TURHAN TAŞAN
NOTA ARŞİVİ